

# ASSFALG

Qualitätshydraulik

Artikelgruppe 825

- Rohrschellen
- Leichtbauschellen
- nach DIN 3015 Baugröße 1-5
- einfach & doppelt



... mehr als Qualität

## Einfachrohrschellen nach DIN 3015:

### Maße der Standard-Bauserie, Baugröße 1 bis 5

In der ganzen Standard-Bauserie werden M6 Schrauben verwendet.  
 Die Schrauben werden standardmäßig mitgeliefert.

Alle Schellenkörper in dieser leichten bzw. Standard-Reihe sind nur 30 mm breit.  
 Alle Maßangaben in der untenstehenden Tabelle sind in mm.

Andere Rohrdurchmesser auf Anfrage.

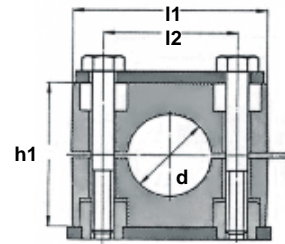

### Version 1

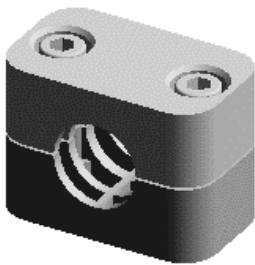

| DIN-Nenngröße | Rohr-AD in mm<br>d | h1 | I1 | I2 | Für Gewinde | Artikelnummer |
|---------------|--------------------|----|----|----|-------------|---------------|
| 1             | 6 / 6              | 27 | 37 | 20 | M6          | 071400        |
|               | 8 / 8              |    |    |    |             | 071401        |
|               | 10 / 10            |    |    |    |             | 071402        |
|               | 12 / 12            |    |    |    |             | 071403        |
| 2             | 15 / 15            | 33 | 42 | 26 | M6          | 071404        |
|               | 16 / 16            |    |    |    |             | 071405        |
|               | 18 / 18            |    |    |    |             | 071406        |
| 3             | 20 / 20            | 36 | 50 | 33 | M6          | 071407        |
|               | 22 / 22            |    |    |    |             | 071408        |
| 4             | 25 / 25            | 42 | 59 | 40 | M6          | 071409        |
|               | 28 / 28            |    |    |    |             | 071410        |
| 5             | 30 / 30            | 58 | 71 | 52 | M6          | 071411        |
|               | 32 / 32            |    |    |    |             | 071412        |
|               | 35 / 35            |    |    |    |             | 071413        |
|               | 38 / 38            |    |    |    |             | 071414        |
|               | 42 / 42            |    |    |    |             | 071415        |

### Version 2

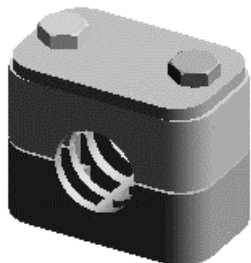

| DIN-Nenngröße | Rohr-AD in mm<br>d | h1 | I1 | I2 | Für Gewinde | Artikelnummer |
|---------------|--------------------|----|----|----|-------------|---------------|
| 1             | 6 / 6              | 27 | 37 | 20 | M6          | 071450        |
|               | 8 / 8              |    |    |    |             | 071451        |
|               | 10 / 10            |    |    |    |             | 071452        |
|               | 12 / 12            |    |    |    |             | 071453        |
| 2             | 15 / 15            | 33 | 42 | 26 | M6          | 071454        |
|               | 16 / 16            |    |    |    |             | 071455        |
|               | 18 / 18            |    |    |    |             | 071456        |
| 3             | 20 / 20            | 36 | 50 | 33 | M6          | 071457        |
|               | 22 / 22            |    |    |    |             | 071458        |
| 4             | 25 / 25            | 42 | 59 | 40 | M6          | 071459        |
|               | 28 / 28            |    |    |    |             | 071460        |
| 5             | 30 / 30            | 58 | 71 | 52 | M6          | 071461        |
|               | 32 / 32            |    |    |    |             | 071462        |
|               | 35 / 35            |    |    |    |             | 071463        |
|               | 38 / 38            |    |    |    |             | 071464        |
|               | 42 / 42            |    |    |    |             | 071465        |

### Version 3

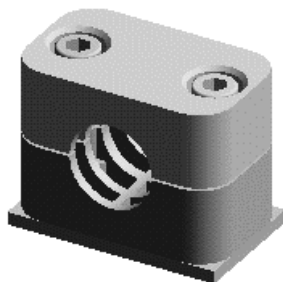

| DIN-Nenngröße | Rohr-AD in mm<br>d | h1 | I1 | I2 | Für Gewinde | Artikelnummer |
|---------------|--------------------|----|----|----|-------------|---------------|
| 1             | 6 / 6              | 27 | 37 | 20 | M6          | 071001        |
|               | 8 / 8              |    |    |    |             | 071002        |
|               | 10 / 10            |    |    |    |             | 071003        |
|               | 12 / 12            |    |    |    |             | 071004        |
| 2             | 15 / 15            | 33 | 42 | 26 | M6          | 071005        |
|               | 16 / 16            |    |    |    |             | 071006        |
|               | 18 / 18            |    |    |    |             | 071027        |
| 3             | 20 / 20            | 36 | 50 | 33 | M6          | 071028        |
|               | 22 / 22            |    |    |    |             | 071029        |
| 4             | 25 / 25            | 42 | 59 | 40 | M6          | 071030        |
|               | 28 / 28            |    |    |    |             | 071031        |
| 5             | 30 / 30            | 58 | 71 | 52 | M6          | 071032        |
|               | 32 / 32            |    |    |    |             | 071033        |
|               | 35 / 35            |    |    |    |             | 071034        |
|               | 38 / 38            |    |    |    |             | 071035        |
|               | 42 / 42            |    |    |    |             | 071036        |

**Einfachrohrschellen nach DIN 3015:**

 Maße der *Standard*-Bauserie, Baugröße 1 bis 5

**Version 4**

| DIN-Nenngröße | Rohr-AD in mm<br>d | h1 | l1 | l2 | Für Gewinde | Artikelnummer |
|---------------|--------------------|----|----|----|-------------|---------------|
| 1             | 6 / 6              | 27 | 37 | 20 | M6          | 071250        |
|               | 8 / 8              |    |    |    |             | 071251        |
|               | 10 / 10            |    |    |    |             | 071252        |
|               | 12 / 12            |    |    |    |             | 071253        |
| 2             | 15 / 15            | 33 | 42 | 26 | M6          | 071254        |
|               | 16 / 16            |    |    |    |             | 071255        |
|               | 18 / 18            |    |    |    |             | 071256        |
| 3             | 20 / 20            | 36 | 50 | 33 | M6          | 071257        |
|               | 22 / 22            |    |    |    |             | 071258        |
|               | 25 / 25            |    |    |    |             | 071259        |
| 4             | 28 / 28            | 42 | 59 | 40 | M6          | 071260        |
|               | 30 / 30            |    |    |    |             | 071261        |
| 5             | 32 / 32            | 58 | 71 | 52 | M6          | 071262        |
|               | 35 / 35            |    |    |    |             | 071263        |
|               | 38 / 38            |    |    |    |             | 071264        |
|               | 42 / 42            |    |    |    |             | 071265        |

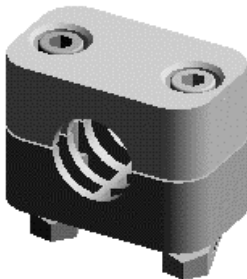
**Version 5**

| DIN-Nenngröße | Rohr-AD in mm<br>d | h1 | l1 | l2 | Für Gewinde | Artikelnummer |
|---------------|--------------------|----|----|----|-------------|---------------|
| 1             | 6 / 6              | 27 | 37 | 20 | M6          | 071300        |
|               | 8 / 8              |    |    |    |             | 071301        |
|               | 10 / 10            |    |    |    |             | 071302        |
|               | 12 / 12            |    |    |    |             | 071303        |
| 2             | 15 / 15            | 33 | 42 | 26 | M6          | 071304        |
|               | 16 / 16            |    |    |    |             | 071305        |
|               | 18 / 18            |    |    |    |             | 071306        |
| 3             | 20 / 20            | 36 | 50 | 33 | M6          | 071307        |
|               | 22 / 22            |    |    |    |             | 071308        |
|               | 25 / 25            |    |    |    |             | 071309        |
| 4             | 28 / 28            | 42 | 59 | 40 | M6          | 071310        |
|               | 30 / 30            |    |    |    |             | 071311        |
| 5             | 32 / 32            | 58 | 71 | 52 | M6          | 071312        |
|               | 35 / 35            |    |    |    |             | 071313        |
|               | 38 / 38            |    |    |    |             | 071314        |
|               | 42 / 42            |    |    |    |             | 071315        |

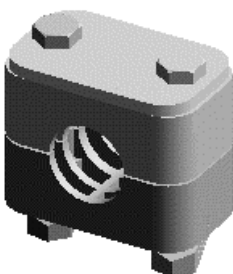
**Version 6**

| DIN-Nenngröße | Rohr-AD in mm<br>d | h1 | l1 | l2 | Für Gewinde | Artikelnummer |
|---------------|--------------------|----|----|----|-------------|---------------|
| 1             | 6 / 6              | 27 | 37 | 20 | M6          | 071350        |
|               | 8 / 8              |    |    |    |             | 071351        |
|               | 10 / 10            |    |    |    |             | 071352        |
|               | 12 / 12            |    |    |    |             | 071353        |
| 2             | 15 / 15            | 33 | 42 | 26 | M6          | 071354        |
|               | 16 / 16            |    |    |    |             | 071355        |
|               | 18 / 18            |    |    |    |             | 071356        |
| 3             | 20 / 20            | 36 | 50 | 33 | M6          | 071357        |
|               | 22 / 22            |    |    |    |             | 071358        |
|               | 25 / 25            |    |    |    |             | 071359        |
| 4             | 28 / 28            | 42 | 59 | 40 | M6          | 071360        |
|               | 30 / 30            |    |    |    |             | 071361        |
| 5             | 32 / 32            | 58 | 71 | 52 | M6          | 071362        |
|               | 35 / 35            |    |    |    |             | 071363        |
|               | 38 / 38            |    |    |    |             | 071364        |
|               | 42 / 42            |    |    |    |             | 071365        |

### Doppelrohrschellen nach DIN 3015: Maße der *Doppel*-Baureihe, Baugröße 1 bis 5

Mit den Schellen dieser Baureihe können Sie Rohre oder Schläuche parallel und platzsparend befestigen.

In der Baugröße 1 werden M6 Schrauben verwendet. Ab der Baugröße 2 kommen M8 Schrauben zum Einsatz. Die Schrauben werden standardmäßig mitgeliefert.

In dieser Doppelbaureihe sind die Schellenkörper 30 mm breit.  
 Alle Maßangaben in der untenstehenden Tabelle sind in mm.

Andere Rohrdurchmesser auf Anfrage.

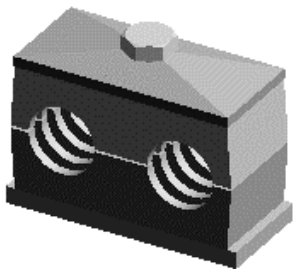
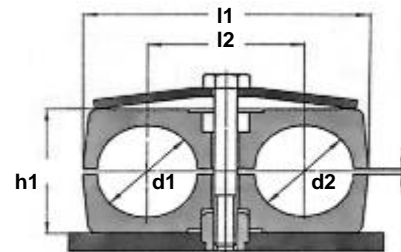

| DIN-Nenngröße | Rohr-AD in mm<br>d | h1 | l1  | l2 | Für Gewinde | Artikelnummer |
|---------------|--------------------|----|-----|----|-------------|---------------|
| 1             | 6 / 6              | 27 | 36  | 20 | M6          | <b>071007</b> |
|               | 8 / 8              |    |     |    |             | <b>071008</b> |
|               | 10 / 10            |    |     |    |             | <b>071009</b> |
|               | 12 / 12            |    |     |    |             | <b>071010</b> |
| 2             | 15 / 15            | 27 | 53  | 29 | M8          | <b>071011</b> |
|               | 16 / 16            |    |     |    |             | <b>071012</b> |
|               | 18 / 18            |    |     |    |             | <b>071047</b> |
| 3             | 20 / 20            | 37 | 67  | 36 | M8          | <b>071048</b> |
|               | 22 / 22            |    |     |    |             | <b>071049</b> |
|               | 25 / 25            |    |     |    |             | <b>071050</b> |
| 4             | 28 / 28            | 40 | 80  | 45 | M8          | <b>071051</b> |
|               | 30 / 30            |    |     |    |             | <b>071052</b> |
| 5             | 32 / 32            | 53 | 106 | 56 | M8          | <b>071053</b> |
|               | 35 / 35            |    |     |    |             | <b>071054</b> |
|               | 38 / 38            |    |     |    |             | <b>071055</b> |
|               | 42 / 42            |    |     |    |             | <b>071056</b> |

### Leichtbauschellen nach DIN 3015: Maße der Baugröße 1 bis 5

Mit den Schellen dieser Baureihe können Sie Schläuche und Kabel platzsparend und flexibel montieren.

Ihre Vorteile auf einen Blick:

- schnelle Montage
- geringer Platzbedarf
- sichere Klemmung der Schläuche und Kabel durch Vorspannung
- Befestigung mit Schrauben oder Schweißbolzen Ø 6 mm
- besonders geeignet für Kabel, Schläuche, Gas- und Ölleitungen, Schmierleitungen

Andere Außendurchmesser auf Anfrage.

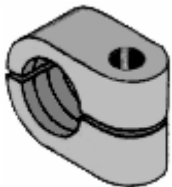

| DIN-Nenngröße | Rohr-AD in mm<br>d | l1 | b    | h    | Artikelnummer |
|---------------|--------------------|----|------|------|---------------|
| 4             | 16                 | 40 | 14,5 | 30,5 | <b>071013</b> |
|               | 19                 |    |      |      | <b>071014</b> |
|               | 22                 |    |      |      | <b>071015</b> |
|               | 25                 |    |      |      | <b>071016</b> |

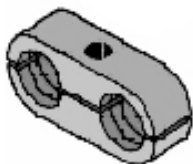

| DIN-Nenngröße | Rohr-AD in mm<br>d | l1 | b    | h    | Artikelnummer |
|---------------|--------------------|----|------|------|---------------|
| 4             | 16                 | 69 | 14,5 | 30,5 | <b>071020</b> |
|               | 19                 |    |      |      | <b>071021</b> |
|               | 22                 |    |      |      | <b>071022</b> |
|               | 25                 |    |      |      | <b>071023</b> |

## Produktbereiche:

- Zylinder
- Motoren
- Pumpen
- Cetop Ventile
- Wegeventile
- Regelventile
- Aggregate
- Meß- und Elektrotechnik
- Getriebe
- Installationsmaterial



**ASSFALG GmbH & Co. KG**

**Am Pfarrgarten 8 · D-89597 Unterwachingen**

**Telefon: +49 (0) 73 93 /95 45-0 · [www.assfalg.com](http://www.assfalg.com)**